

# **Consell d'administració**

## **Organigrama directiu**

## **Organigrama de gestió**

Novembre 2020

# Índex

1. Consell d'administració
2. Organigrama directiu
3. Organigrama de gestió

# 1. Consell d'administració

Titular	% participació
ConSORCI de Salut i Social de Catalunya SA	49,0 %
ConSORCI Parc de Salut Mar	48,5 %
Laboratori de Referència Camp de Tarragona i Terres de l'Ebre SL (LRCTiTE)	1,0 %
ConSORCI Sanitari del Maresme	1,0 %
Corporació de Salut del Maresme i La Selva	0,5 %

Consell d'Administració	Representants
ConSORCI de Salut i Social de Catalunya, SA	<ul style="list-style-type: none"> <li>• Manel Ferré. <b>President</b></li> <li>• José Augusto García</li> <li>• Joan Puigdollers Fargas</li> <li>• Enric Argelagués</li> </ul>
ConSORCI Parc de Salut Mar	<ul style="list-style-type: none"> <li>• Olga Pané. <b>Consellera Delegada</b></li> <li>• Julio Pascual</li> <li>• Pau Gomar</li> <li>• Josep Aumatell</li> </ul>
LRCTiTE	<ul style="list-style-type: none"> <li>• Òscar Subirats</li> </ul>
ConSORCI Sanitari del Maresme	<ul style="list-style-type: none"> <li>• Ramon Cunillera</li> </ul>
Corporació de Salut del Maresme i La Selva	<ul style="list-style-type: none"> <li>• Lluís Franch</li> </ul>

Secretari

- Francesc José María

## 2. Organigrama directiu

**Consellera Delegada LRC/IMI**  
Olga Pané

**Gerent LRC/IMI**  
Pere Vallribera

**Comitè Executiu LRC**

**Direcció de Persones LRC/IMI**  
Glòria Molins

**Direcció Tècnica i d'Operacions**  
Mireia Canal

**Direcció de Gestió LRC/IMI**  
Núria Garcia

**Direcció de Qualitat LRC/IMI**  
Rosa Fernández

**Direcció de Sistemes Informació LRC/IMI**  
Pepe Pérez

**Direcció Econòmica i Financera LRC/IMI**  
Toñi Garmón

**Laboratori Central Mas Blau**  
Mireia Canal

**Laboratori Parc de Salut Mar**  
Óscar Díaz

**Laboratori LRCTiTE (Reus)**  
Josep Maria Simó

**Laboratori Corporació de Salut del Maresme i la Selva**  
Anna Padrós

**Laboratori Consorci Sanitari del Maresme**  
Alicia Ruiz

**Laboratorio Hospital de Sant Celoni**  
Anna Padrós

**Comitè de Direcció LRC**

### 3. Organigrama de gestió

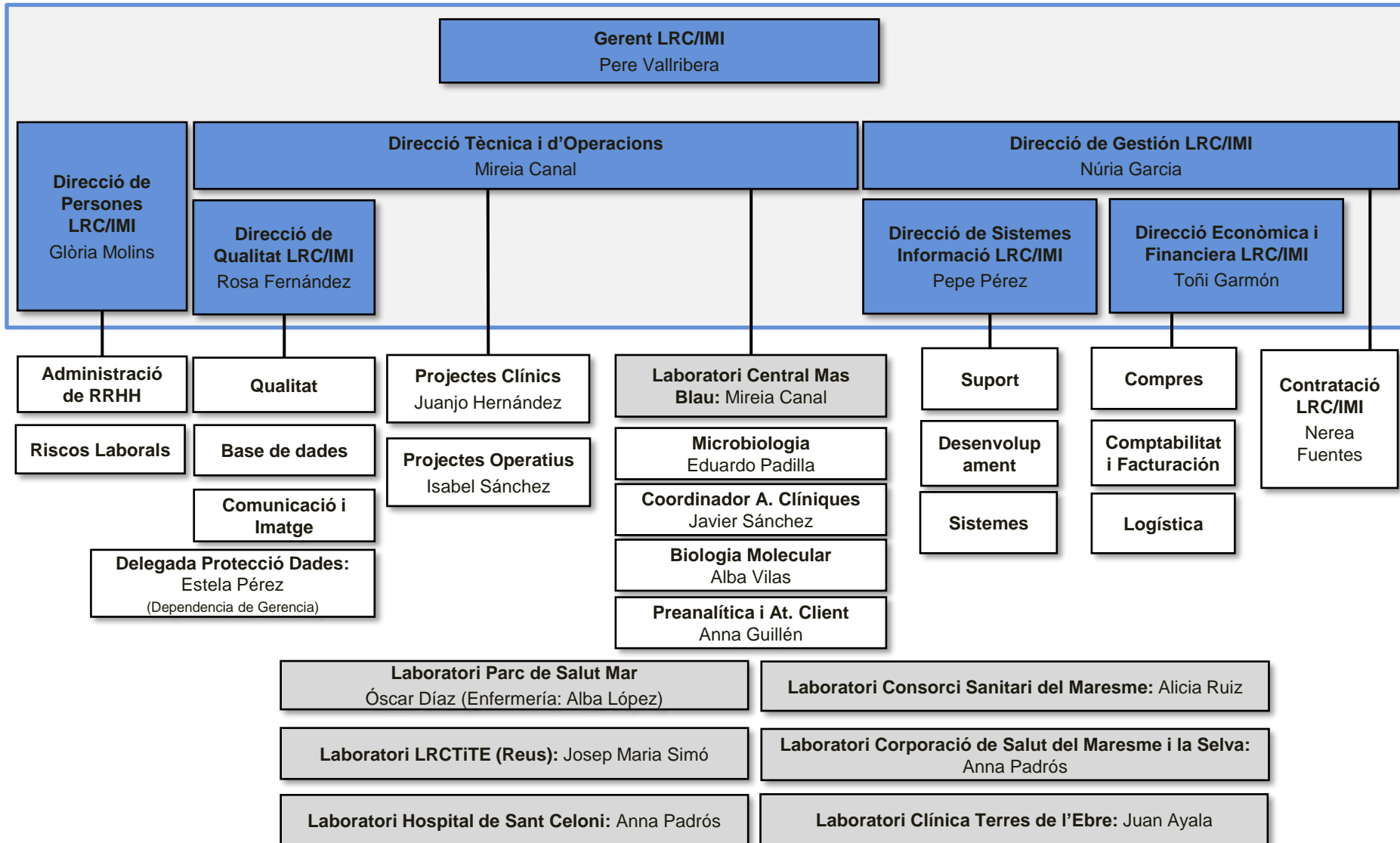

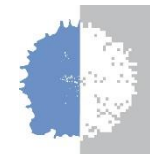

Laboratori de  
Referència  
de Catalunya