



Accionariat i Consell d'Administració

Organigrama directiu i de gestió

Abril 2024

Consell d'Administració del Laboratori de Referència de Catalunya, SA (LRC)

Titular	% participació
Consorci de Salut i Social de Catalunya, SA	49,0 %
Hospital del Mar	48,5 %
Consorci Sanitari del Maresme	1,0 %
EDP Salut Sant Joan de Reus – Baix Camp	0,5 %
EDP Salut Terres de l'Ebre	0,5%
Corporació de Salut del Maresme i La Selva	0,5 %

Consell d'Administració - Vocals

Josep Mayoral. President

Jaume Raventós. Conseller Delegat

Anton Benet

José Augusto García

Josep Aumatell

Pau Gomar

Rafael Lladó

Ramon Cunillera

Víctor Pérez

Secretari - no Conseller

Francesc José María

Consell d'Administració d'Imatge Mèdica Intercentres, SL (IMI)



Titular	% participació
Consorci de Salut i Social de Catalunya, SA	51,0 %
Hospital del Mar	49,0 %

Consell d'Administració

Josep Mayoral. President
José Augusto García. Vicepresident
Jaume Raventós. Conseller Delegat
Joaquim Monllau
Pau Gomar
Victor Pérez

Secretari - no Conseller

Narcís Pérez de Puig

ÒRGANS DE GOVERN

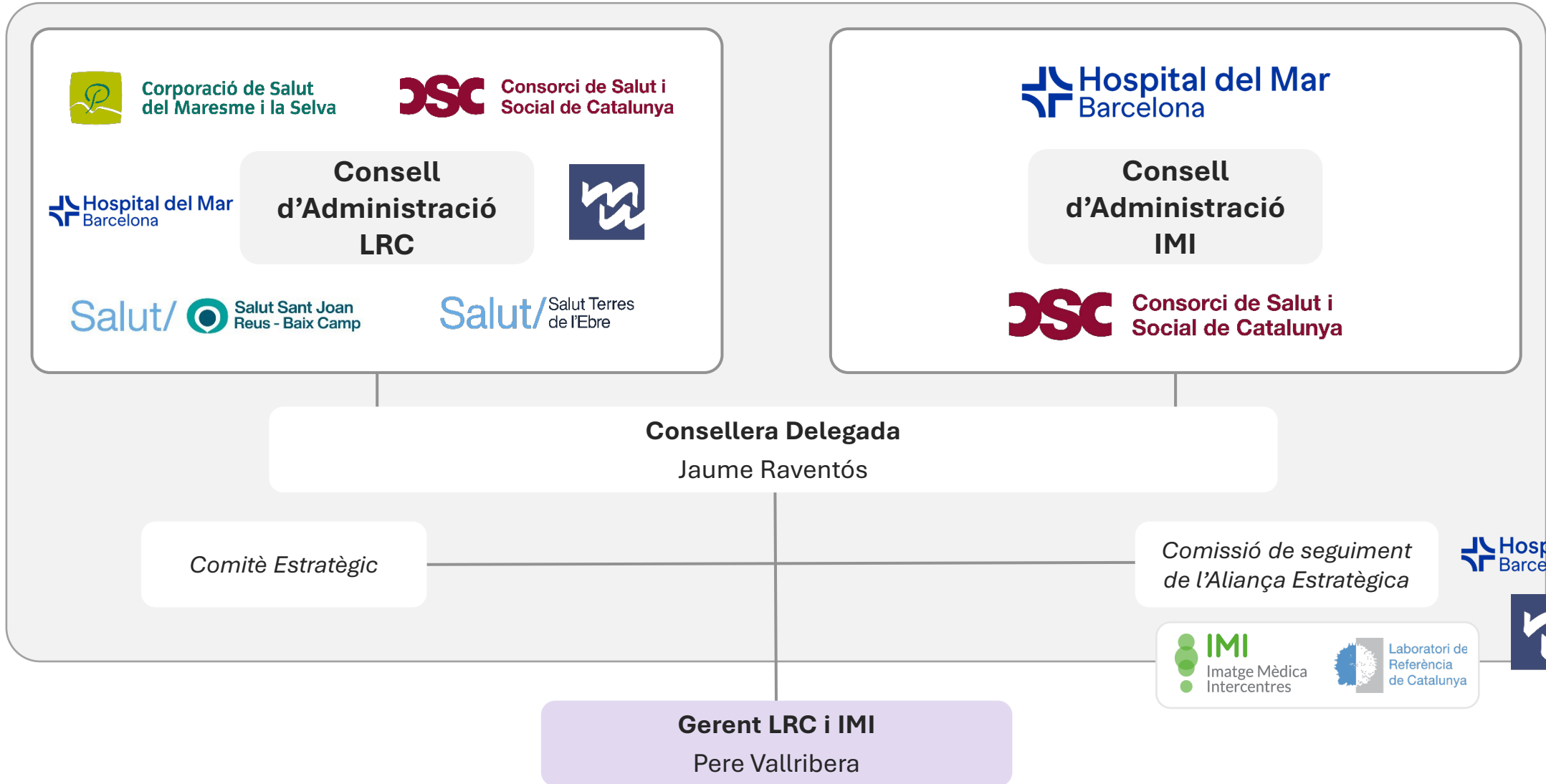

Director Gerent dibi
Pere Vallribera

Direcció dels laboratoris d'Anàlisi Clíniques
Bonaventura Ruíz

Direcció d'Anatomia Patològica
Belén Lloveras

Direcció de Diagnòstic per la Imatge i Medicina Nuclear
Mariana Rovira

Direcció de Gestió
Núria Garcia

Direcció de Persones i Comunicació
Estela Pérez

Direcció de Qualitat
Rosa Fernández

Caps de serveis i coordinadors/es dels centres de la xarxa

Nous Projectes
Juanjo Hernández

Projectes Operatius
Isabel Sánchez

Projectes de Recerca
Anna Padrós

Serveis Generals i Infraestructures
Núria Garcia

Control de Gestió
Núria Garcia

Direcció de Tecnologies de la Informació i Comunicacions
Pepe Pérez

Direcció Econòmica i Financera
Toñi Garmón

Direcció Contractació, Compres i Logística i Patrimoni
Nerea Fuentes

Prevenió de Riscos Laborals
Àngels Forner

ÀREA DE DIAGNÒSTIC BIOMÈDIC

Xarxa de laboratoris d'Anàlisi Clíniques Bonaventura Ruiz

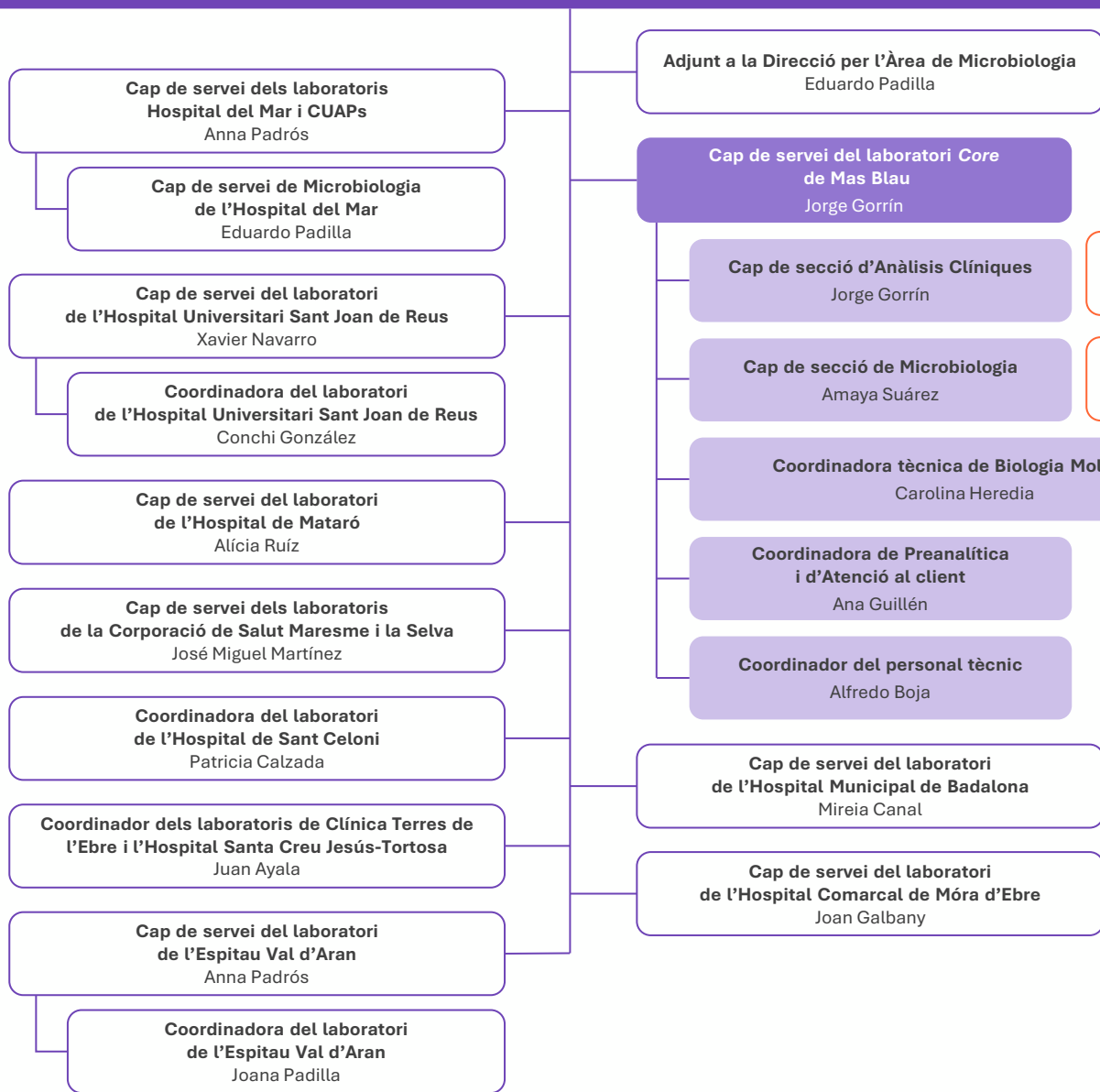

Xarxa d'Anatomia Patològica Belén Lloveras

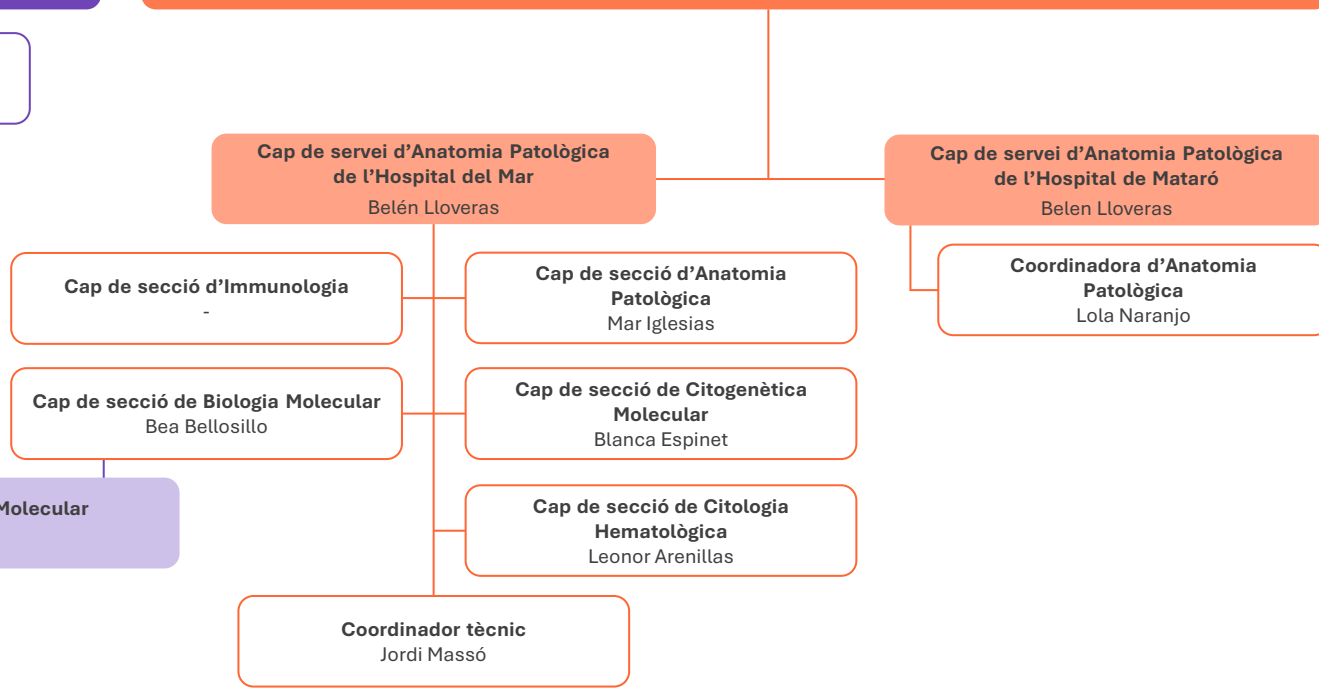

ÀREA DE DIAGNÒSTIC PER LA IMATGE I MEDICINA NUCLEAR

Direcció de Diagnòstic per la Imatge i Medicina Nuclear
Mariana Rovira

Cap de servei de Diagnòstic per la Imatge de l'Hospital del Mar
Josep Maria Maiques

Cap de servei de Medicina Nuclear de l'Hospital del Mar
Pedro Plaza

Cap d'Unitat de Radiologia Mamària
Rodrigo Alcántara

Cap d'Unitat de Radiologia Abdomen
Juan Sánchez

Cap d'Unitat de Radiologia Osteomuscular
Albert Solano

Cap d'Unitat de Neuroradiologia
Jaume Capellades

Cap d'Unitat de Radiologia Cardiotoràcica
Flavio Zuccarino

Cap d'Unitat de Radiologia Vascular
Intervencionista

Caps clínics de Diagnòstic per la Imatge
Àngel Gayete i Marcos Busto

Coordinador tècnic
Antoni Figueres

Referent de Radiologia
de l'Hospital de l'Esperança
Yolanda Ricart

Referent de modalitat
a l'Àrea de Mamografia
Belén Ejarque

Referent de modalitat
a l'Àrea d'Ecografia
Clara Serlavós

Referent de modalitat
a l'Àrea de TAC
David Collada

Referent de modalitat
a l'Àrea de RM
Isabel González

Referent de modalitat
a l'Àrea de Radiologia
Miguel Morcillo

Coordinadora d'administració
i Gestió de Pacients
Núria Gasset

Referent de modalitat
a l'Àrea de Medicina Nuclear
Jaume Tomás



xarxa de
diagnòstic biomèdic
i per la imatge

